donQuijote

SPANISH LANGUAGE LEARNING desde 1986

PRESENCIAL Y ONLINE

DURANTE TODO EL AÑO

FECHAS Y PRECIOS

Vive el español

2024

ESPAÑA
LATINOAMÉRICA
Y **ONLINE**

ideal education group

ESPAÑA | LATINOAMÉRICA | ONLINE

11 CAMPUS EN ESPAÑA
13 DESTINOS EN LATINOAMÉRICA
8 CAMPAMENTOS DE VERANO
1 CAMPUS ONLINE

NUESTROS VALORES

LIDERAZGO
TRABAJO EN EQUIPO
INTERNACIONAL
INNOVACIÓN
EMPATÍA
PASIÓN

ESPAÑA

ONLINE

LATINOAMÉRICA

APRENDE ESPAÑOL MIENTRAS COMBINAS TUS DESTINOS

32 CAMPUS PRESENCIALES EN ESPAÑA Y LATINOAMÉRICA DURANTE TODO EL AÑO
8 CAMPAMENTOS DE VERANO
1 CAMPUS ONLINE

don Quijote te guiará en un viaje de idiomas que nunca olvidarás. Mezcla y combina diferentes destinos para una inmersión total en la cultura española. Aprovecha nuestras 32 escuelas en España y Latinoamérica ubicadas en las mejores ciudades y con las mejores instalaciones, todo sin perder tus clases de español y sin costo adicional.
Nuestras escuelas están abiertas durante todo el año, por lo que puedes empezar en cualquier lugar y sentirte parte de una comunidad internacional con un interés compartido: la cultura y el idioma español.
Descubre nuevos lugares, prueba la buena comida española e hispana, camina por barrios mágicos, revive momentos históricos y explora hermosos entornos naturales. ¡Aprovecha todo lo que te ofrece don Quijote! Un monitor de curso de don Quijote te guiará a través de las etapas de tu viaje. Contáctanos en:
infocentral@donquijote.org

38
CELEBRAMOS
TREINTA Y OCHO AÑOS
DE EXCELENCIA

10 BUENAS RAZONES
PARA ESTUDIAR ESPAÑOL CON don Quijote

GRUPOS REDUCIDOS DE 4 A 8 ESTUDIANTES COMO MÁXIMO | FECHAS DE COMIENZO CUALQUIER LUNES | TODOS LOS NIVELES | DURANTE TODO EL AÑO

1 ENSEÑANZA DE CALIDAD GRUPOS REDUCIDOS | MÁXIMO 8

Nuestro claustro se compone de profesionales excelentes y experimentados. Nuestras clases de español tienen una media de 4 estudiantes (máximo 8, 10 en Salamanca y en temporada alta), así que podrás interactuar y recibir informes e instrucciones personalizadas.

2 MÉTODO DE ENSEÑANZA PERSONALIZADA

Empleamos un enfoque de enseñanza enfocado en el estudiante, en el que tenemos en cuenta las necesidades e intereses de cada persona. Todos nuestros profesores tienen más de veinte y cinco años de experiencia demostrada y se aseguran de que los estudiantes están activamente involucrados en la experiencia de aprendizaje.

3 32 CAMPUS ESPAÑA | LATINOAMÉRICA | ONLINE

Combina 32 destinos en 13 países y 2 continentes. Añade clases Online antes, durante o después de tu estancia en España o Latinoamérica con nosotros. Empieza cuando quieras y diseña tu propia experiencia con un mismo itinerario académico. Todos nuestros cursos pueden complementarse con actividades y excursiones, programas académicos a medida o experiencias personalizadas para cualquier etapa vital.

4 ESCUELAS BOUTIQUE PREMIUM EXCELENCIA INIGUALABLE

En don Quijote, puedes contar con atención cálida y personalizada y una experiencia académica enriquecedora. La personalidad distintiva de cada uno de nuestros campus está profundamente arraigada en la identidad única de cada destino. Con la estética y las comodidades modernas, creamos entornos de aprendizaje inspiradores donde los estudiantes están inmersos en el pasado, el presente y el futuro de la cultura española e hispana.

5 MÁS DE 38 AÑOS DE EXPERIENCIA PROBADA

Más de un millón de estudiantes han aprendido español con nosotros a lo largo de los años. Hemos sido testigos de cómo nuestros estudiantes refuerzan su confianza y su dominio del español al emplear sus nuevas habilidades lingüísticas en situaciones cotidianas y entornos profesionales.

6 INSTITUCIÓN EDUCATIVA ACREDITADA

don Quijote está acreditada por el Instituto Cervantes, el único organismo público internacional que acredita a las instituciones que enseñan español como lengua extranjera. Nuestros programas de español han conseguido el reconocimiento de más de 300 universidades estadounidenses, instituciones educativas europeas y programas de becas.

7 ALTO ÍNDICE DE ÉXITO EN EXÁMENES OFICIALES

Nuestras escuelas son centros examinadores DELE, SIELE y CCSE (prueba de ciudadanía española) y te prepararán para que certifiques tu nivel de español. Gracias a nuestros cursos impartidos por profesores especializados y con experiencia, casi todos nuestros alumnos aprueban. O, lo que es lo mismo: si estudias español con nosotros, ¡tu éxito está prácticamente garantizado!

8 LAS MEJORES INSTALACIONES EN LOS MEJORES SITIOS

Ve más allá de un aula tradicional y estudia en nuestros campus históricos y emblemáticos, como antiguos conventos de los siglos XI-XIX modernizados, palacios o museos. Todos ellos en el corazón del centro de la ciudad. Nuestras escuelas son fácilmente accesibles en transporte público y están equipadas con todo lo necesario para que tu experiencia de aprendizaje sea memorable.

9 INMERSIÓN TOTAL EN UNA COMUNIDAD INTERNACIONAL

Comparte tu viaje de español con amigos de todo el mundo. Cada año, nuestras escuelas en España y Latinoamérica dan la bienvenida a más de 40.000 estudiantes de todas las edades y procedentes de más de 85 países, para vivir una experiencia única con don Quijote. Nuestros estudiantes se unirán a una comunidad de apoyo con un interés compartido: la cultura y el idioma españoles.

12 AMAMOS LO QUE HACEMOS

Somos un equipo de más de 1.200 personas con una pasión común: enseñar y expandir la cultura y el lenguaje españoles. Amamos lo que hacemos y nos comprometemos a poner nuestro mayor esfuerzo en ayudar a nuestros estudiantes a conseguir sus sueños y a ¡vivir al estilo español!

"**Inspiramos** a estudiantes de todas las edades y nacionalidades a conseguir sus **sueños** a través de una **educación en español** y creando **experiencias únicas** para toda la vida.

Nuestros programas intensivos de español combinan lengua y cultura en grupos reducidos de 8 estudiantes como máximo (una media de 4). Los cursos comienzan todos los lunes con nuestras clases y método de enseñanza interactivos y están disponibles para todos los niveles, desde principiante absoluto (A1) hasta perfeccionamiento (C2). Cada clase son 55 minutos. Edad mínima 17

APRENDE ESPAÑOL EN ESPAÑA
PROGRAMAS INTENSIVOS DE ESPAÑOL

€ 35
TASA DE MATRICULACIÓN

don Quijote Valencia

don Quijote Salamanca

Nuestros programas intensivos de español en las escuelas premium de don Quijote fusionan el lenguaje y la cultura en grupos reducidos de 4 a 8 estudiantes por clase (10 en Salamanca, escuelas partner y en temporada alta). Creemos que la mejor manera de aprender un idioma es a través de sus tradiciones, cultura, negocios, música, arte, arquitectura y lo más importante de su gente. Por esta razón, en los cursos intensivo 25 y superintensivo 30 tendrás 5 clases de talleres diarios que versan sobre cultura y actualidad en los que podrás obtener un conocimiento más profundo del español.

INTENSIVO 20

20 CLASES DE ESPAÑOL EN GRUPO

precio/semana	BARCELONA | MADRID TENERIFE | VALENCIA	SALAMANCA
1-4 SEMANAS	**€ 229**	**€ 209**
5+ SEMANAS	**€ 219**	**€ 199**
12+ SEMANAS	**€ 199**	**€ 179**
32+ SEMANAS	**€ 189**	**€ 169**

También disponible online. Ver p. 7

Ejemplos		
1 semana	€ 229	€ 209
2 semanas	€ 458	€ 418
3 semanas	€ 687	€ 627
4 semanas	€ 916	€ 836
semana extra	€ 219	€ 199

CURSO DE LARGA DURACIÓN		
12 semanas	€ 2.388	€ 2.148
16 semanas	€ 3.184	€ 2.864
24 semanas	€ 4.776	€ 4.296
32 semanas	€ 6.048	€ 5.408
semana extra	€ 189	€ 169

INTENSIVO 25

20 CLASES DE ESPAÑOL EN GRUPO + 5 TALLERES DE CULTURA ESPAÑOLA Y CONVERSACIÓN

precio/semana	BARCELONA | MADRID TENERIFE | VALENCIA	SALAMANCA
1-4 SEMANAS	**€ 259**	**€ 239**
5+ SEMANAS	**€ 249**	**€ 229**
12+ SEMANAS	**€ 229**	**€ 209**
32+ SEMANAS	**€ 219**	**€ 199**

Ejemplos		
1 semana	€ 259	€ 239
2 semanas	€ 518	€ 478
3 semanas	€ 777	€ 717
4 semanas	€ 1.036	€ 956
semana extra	€ 249	€ 229

CURSO DE LARGA DURACIÓN		
12 semanas	€ 2.748	€ 2.508
16 semanas	€ 3.664	€ 3.344
24 semanas	€ 5.496	€ 5.016
32 semanas	€ 7.008	€ 6.368
semana extra	€ 219	€ 199

SUPERINTENSIVO 30

20 CLASES DE ESPAÑOL EN GRUPO + 5 TALLERES DE CULTURA ESPAÑOLA Y CONVERSACIÓN + 5 CLASES SEMIPRIVADAS hasta 4 personas

precio/semana	BARCELONA | MADRID TENERIFE | VALENCIA	SALAMANCA
1-4 SEMANAS	**€ 379**	**€ 359**
5+ SEMANAS	**€ 369**	**€ 349**
12+ SEMANAS	**€ 339**	**€ 319**
32+ SEMANAS	**€ 319**	**€ 299**

Ejemplos		
1 semana	€ 379	€ 359
2 semanas	€ 758	€ 718
3 semanas	€ 1.137	€ 1.077
4 semanas	€ 1.516	€ 1.436
semana extra	€ 369	€ 349

CURSO DE LARGA DURACIÓN		
12 semanas	€ 4.068	€ 3.828
16 semanas	€ 5.424	€ 5.104
24 semanas	€ 8.136	€ 7.656
32 semanas	€ 10.208	€ 9.568
semana extra	€ 319	€ 299

MAS DESTINOS EN ESPAÑA: ALICANTE | CÁDIZ | GRANADA | MÁLAGA | MARBELLA | SEVILLA
Escuelas partners: edad mínima 14, mismos cursos, condiciones y precios que en Salamanca

CLASES INDIVIDUALES

También disponible online. Ver p.7

Nuestras clases privadas están completamente personalizadas y te dan la oportunidad de establecer tu propio horario y ritmo de aprendizaje.

clases por semana	Privado 1-1	Semiprivado 2-3
1 CLASE	**€ 44**	**€ 30**
5 CLASES	**€ 210**	**€ 140**
10 CLASES	**€ 390**	**€ 260**
20 CLASES	**€ 700**	**€ 480**
clase privada adicional (20+)	€ 35	€ 24

Clases privadas especializadas: Si necesitas clases aplicadas a sectores específicos (por ejemplo, español para profesionales médicos o negocios), se aplicará un recargo del 15%.
Clases semiprivadas 2-3: Todos los estudiantes deben tener el mismo nivel de español y dar las clases juntos.

Actualizado el 25/4/24

También disponible online. Ver p.7

PREPARACIÓN AL EXAMEN DELE, CCSE O SIELE

2 SEMANAS DELE 20	40 clases de DELE en grupo	**€ 560**
4 SEMANAS DELE 20	80 clases de DELE en grupo	**€ 1.120**
1 SEMANA DELE, CCSE O SIELE 30	20 clases de español en grupo + 10 clases privadas de DELE, CCSE o SIELE	**€ 650**

Los cursos DELE, CCSE O SIELE 30 comienzan todos los lunes. Los cursos DELE 20 se ofrecen 2 o 4 semanas antes de las fechas oficiales de examen. Los exámenes se desarrollan sobre papel en nuestros centros. Consulte nuestro página web para conocer las fechas: **www.donquijote.org/es/examenes-oficiales-espanol/curso-dele-20**

25+ PROGRAMAS DISPONIBLES: www.donquijote.org/es

Aprende español con gente de tu edad. Vive una experiencia inolvidable en nuestros programas especialmente diseñado para estudiantes que quieren estudiar en el extranjero con todo incluido. Sumérgete en una nueva cultura y una nueva lengua.

NIÑOS, JÓVENES, ADOLESCENTES, 50+
INMERSIÓN CULTURAL EN ESPAÑOL

Campamento en Barcelona

Programa Junior en Madrid

CAMPAMENTOS DE VERANO | 5-18 AÑOS

BARCELONA | MADRID | MÁLAGA | MARBELLA | SALAMANCA | VALENCIA
JUNIO, JULIO Y AGOSTO | TODO INCLUIDO

FECHAS DE COMIENZO

23-29 de junio	Málaga
30 de junio-13 de julio **14-27 de julio**	Barcelona | Madrid | Málaga | Marbella Salamanca | Valencia
28 de julio-10 de agosto	Barcelona | Málaga | Marbella Elviria Valencia
11-24 de agosto **25-31 de agosto**	Barcelona | Marbella Elviria | Valencia

Programa	Campamento de día (sin alojamiento)	Residencial o en familia
MARBELLA ELVIRIA | SALAMANCA | VALENCIA		
1 semana	**€ 529**	**€ 995**
2 semanas	**€ 970**	**€ 1.790**
4 semanas	**€ 1.940**	**€ 3.395**
semana extra	**€ 529**	**€ 995**
BARCELONA (BEACH Y CENTRO) | MADRID | MÁLAGA | MARBELLA CENTRO		
1 semana	**€ 529**	**€ 1.245**
2 semanas	**€ 970**	**€ 2.155**
4 semanas	**€ 1.940**	**€ 4.155**
semana extra	**€ 529**	**€ 1.245**

+ Clases de español adicionales en todos los destinos

10 clases de español semiprivadas por semana (máx. 3 estudiantes) **€ 390**

Nivel: todos los niveles. **Tamaño del grupo:** máximo 15.
Precios todo incluido: 20 clases de español o inglés por semana (cada clase son 45 minutos), material de estudio, alojamiento en residencia o familia, pensión completa, actividades, talleres, deporte, excursiones, seguro médico, supervisión 24 horas. El programa de día incluye el almuerzo. No incluye la matrícula (35 €) y el transporte o la garantía de cancelación (opcional, ver p. 8). Alojamiento en familia solo disponible para estudiantes mayores de 14 años en Barcelona Centro, Madrid, Marbella Centro, Salamanca y Valencia. **Contáctanos para información detallada sobre deportes y actividades opcionales, traslados y otras tasas: infocentral@donquijote.org**

PROGRAMA DE LIDERAZGO | 12-18 AÑOS

MADRID | JULIO | TODO INCLUIDO

FECHAS DE COMIENZO | Universidad Francisco de Vitoria

30 de junio-13 de julio, 14-27 de julio	
2 semanas	**€ 2.990**

Nivel: todos los niveles. **Tamaño del grupo:** máximo 15.
Precios todo incluido: clases diarias de liderazgo y emprendimiento, material de estudio, talleres, actividades culturales, excursiones y deportes, alojamiento en residencia, habitación individual con pensión completa, seguro médico, supervisión 24 horas.

www.donquijote.org/es/ninos-jovenes

PROGRAMA JUNIOR | 14-18 AÑOS

BARCELONA | GRANADA | MADRID | MÁLAGA | SALAMANCA | VALENCIA
ENERO, JULIO Y AGOSTO | TODO INCLUIDO

FECHAS DE COMIENZO

7-20 de enero, 7 de enero-3 de febrero	Barcelona | Madrid | Málaga
30 de junio-13 de julio, 14-27 de julio, 28 de julio-10 de agosto	Barcelona | Granada | Madrid Málaga Salamanca | Valencia

Programa	Junior de día (sin alojamiento)	Residencial o en familia
GRANADA | SALAMANCA | VALENCIA		
2 semanas	**€ 970**	**€ 1.895**
4 semanas	**€ 1.940**	**€ 3.790**
semana extra	**€ 529**	**€ 1.145**
BARCELONA | MADRID | MÁLAGA		
2 semanas	**€ 970**	**€ 2.095**
4 semanas	**€ 1.940**	**€ 4.190**
semana extra	**€ 529**	**€ 1.245**

+ Clases de español adicionales en todos los destinos

10 clases de español semiprivadas por semana (máx. 3 estudiantes) **€ 390**

Nivel: todos los niveles. **Tamaño del grupo:** máximo 15.
Precios todo incluido: 20 clases de español por semana (cada clase son 55 minutos), libro y material de estudio, alojamiento en residencia o familia, actividades de tarde, 1 excursión de día completo durante el fin de semana cada 2 semanas, seguro médico, supervisión 80% (durante las clases y las actividades culturales). El programa de día incluye el almuerzo. No incluye la matrícula (35 €) y el transporte o la garantía de cancelación (opcional, ver p. 8).

PROGRAMA 50+ | 50+ AÑOS

MÁLAGA | MARBELLA | SALAMANCA | TENERIFE | VALENCIA
TODO EL AÑO | 50+

FECHAS DE COMIENZO

5-16 de febrero	Carnaval	Tenerife
11-22 de marzo	Las Fallas	Valencia
18-29 de marzo	Semana Santa	Málaga
6-17 de mayo	Ciudad de leyendas y misterios	Salamanca
3-14 de junio	Fiestas: San Bernabé	Marbella
7-18 de octubre	Patrimonio de la Humanidad: Historia, Arte y Literatura	Salamanca
	Saborea el mediterráneo	Valencia
2 semanas		**€ 750**
+ 5 talleres de cultura española y conversación por semana		**€ 50**

Nivel: todos los niveles. **Tamaño del grupo:** máx. 10 estudiantes en las clases de español (con estudiantes de todas las edades); no hay máximo en las actividades culturales (con personas de tu misma edad).

Actualizado el 25/4/24

Un alojamiento confortable es una parte esencial en tu viaje de estudios. Por esta razón damos muchísima importancia a la calidad del mismo. Estamos a tu disposición para que lo pases bien y te sientas seguro como en casa.

ALOJAMIENTO
SIÉNTETE EN CASA

WI-FI INTERNET | **10-20 MINUTOS** DESDE LA ESCUELA | **100% GARANTÍA** DE SATISFACCIÓN | **DIETAS ESPECIALES** DISPONIBLES | **TOALLAS** Y ROPA DE CAMA | **DETALLE** DE BIENVENIDA

Familia anfitriona en Salamanca

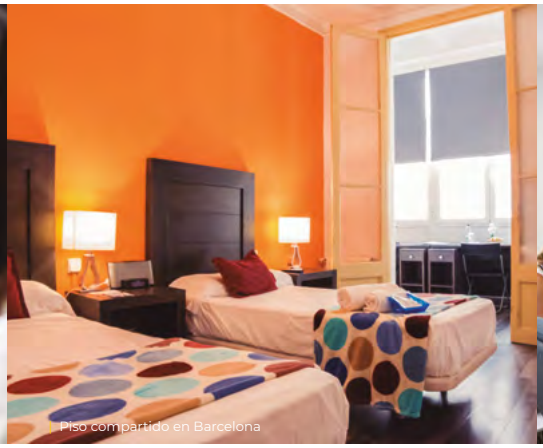
Piso compartido en Barcelona

Nuestra residencia en Granada

FAMILIA ANFITRIONA

Incluido
Wi-Fi, la ropa de cama, mantas, toallas y servicio de lavandería una vez a la semana.
Algunas familias ofrecen un almuerzo para llevar en lugar de comer en casa.

GRANADA | SALAMANCA	por semana
habitación doble, media pensión	**€ 235**
habitación doble, pensión completa	**€ 255**
habitación individual, media pensión	**€ 265**
habitación individual, pensión completa	**€ 295**

ALICANTE | CÁDIZ | MARBELLA SEVILLA | VALENCIA	por semana
habitación doble, media pensión	**€ 275**
habitación doble, pensión completa	**€ 295**
habitación individual, media pensión	**€ 315**
habitación individual, pensión completa	**€ 335**

BARCELONA | MADRID MÁLAGA | TENERIFE	por semana
habitación doble, media pensión	**€ 305**
habitación doble, pensión completa	**€ 345**
habitación individual, media pensión	**€ 345**
habitación individual, pensión completa	**€ 375**

OTRAS TASAS

Suplemento baño privado, por semana	
habitación doble	€ 55
habitación individual	€ 75
Noche extra	€ 55
Dietas especiales (ej.: intolerancia a la lactosa o al gluten, dieta vegana...), por semana	€ 25

Habitaciones dobles
- En una habitación doble (2 camas individuales), compartes el dormitorio y el baño privado reservado con un compañero del apartamento.
- Hay disponible habitación doble para uso individual bajo demanda con un cargo adicional de € 150/ semana del precio de la habitación individual
- Las habitaciones dobles en Cádiz solo están disponibles para dos estudiantes que viajen juntos.
- Todos los precios son por persona.

Actualizado el 25/4/24

PISO COMPARTIDO

Incluido Wi-Fi, ropa de cama, acceso a cocina completamente equipada y detalle de bienvenida, baño compartido, televisión, gastos de luz, agua y calefacción. **No se incluyen** las toallas, comidas ni el servicio de limpieza.

ALICANTE | CÁDIZ | GRANADA | MARBELLA SALAMANCA | SEVILLA | VALENCIA	por semana
habitación doble, sin comidas	**€ 159**
habitación individual, sin comidas	**€ 259**
BARCELONA | MADRID | MÁLAGA | TENERIFE	
habitación doble, sin comidas	**€ 199**
habitación individual, sin comidas	**€ 299**

OTRAS TASAS

Suplemento baño privado, por semana	
habitación doble	€ 55
habitación individual	€ 75
Noche extra	€ 55
Depósito (será reembolsado al finalizar tu estancia, siempre y cuando no haya desperfectos)	€ 150
Suplemento temporada alta, por semana	€ 65

Alicante	16/06-31/08	Sevilla	17/03-27/04
Marbella	16/06-31/08	Valencia	10/03-30/03
Cádiz	28/01-24/02 & 16/06-14/09		
Tenerife	28/01-24/02 & 16/06-31/08		

DESCUENTO DE LARGA DURACIÓN

Los estudiantes que asistan a un curso + alojamiento con duración **mínima de 6 o 9 meses** tendrán precios especiales para la estancia en un piso compartido.

ALICANTE | GRANADA MARBELLA | SALAMANCA SEVILLA | VALENCIA	precio por mes	
	6+	**9+**
habitación doble	€ 445	€ 390
habitación individual	€ 650	€ 595
BARCELONA | MADRID MÁLAGA | TENERIFE	precio por mes	
	6+	**9+**
habitación doble	€ 545	€ 490
habitación individual	€ 750	€ 695

No incluido gas, electricidad, agua y calefacción: **100 € al mes**. Suplemento baño privado: **100 € al mes**.
Total de meses en la misma ciudad. El pago íntegro debe hacerse en el momento de la reserva. En caso de cancelación, si es necesario realizar cualquier reembolso, los gastos de gestión serán calculados a partir de los precios estándar por mes mencionados anteriormente.

RESIDENCIA

Incluido
Wi-Fi, toallas, ropa de cama, comidas, limpieza semanales y detalle de bienvenida. Acceso a una zona con utensilios de cocina (microondas y cafetera) y lavandería.

GRANADA | SALAMANCA	por semana
habitación doble, desayuno	**€ 239**
habitación doble, media pensión	**€ 279**
habitación doble, pensión completa	**€ 319**
habitación individual, desayuno	**€ 289**
habitación individual, media pensión	**€ 329**
habitación individual, pensión completa	**€ 369**

SEVILLA | VALENCIA	por semana
habitación doble, desayuno	**€ 289**
habitación doble, media pensión	**€ 329**
habitación doble, pensión completa	**€ 369**
habitación individual, desayuno	**€ 379**
habitación individual, media pensión	**€ 419**
habitación individual, pensión completa	**€ 459**

BARCELONA | MADRID | MÁLAGA	por semana
habitación doble, desayuno	**€ 309**
habitación doble, media pensión	**€ 349**
habitación doble, pensión completa	**€ 389**
habitación individual, desayuno	**€ 399**
habitación individual, media pensión	**€ 439**
habitación individual, pensión completa	**€ 479**

OTRAS TASAS

Suplemento baño privado, por semana	
habitación doble	€ 55
habitación individual (incluido en Granada, compartido con otro estudiante)	€ 75
Noche extra	€ 65
Depósito (será reembolsado al finalizar tu estancia, siempre y cuando no haya desperfectos)	€ 150
Suplemento aire condicionado, por semana (bajo petición y según disponibilidad)	€ 75
Dietas especiales (ej.: intolerancia a la lactosa o al gluten, dieta vegana...), por semana	€ 25

Comienza cualquier lunes durante todo el año (curso intensivo y clases privadas), pequeños grupos interactivos de 4 a 10 estudiantes, todos los niveles (A1-C2) desde principiante absoluto hasta perfeccionamiento, cada clase son 55 minutos, prueba de nivel y certificado de aprovechamiento online, edad mínima: 13 (16+ para los cursos DELE)

CURSOS DE ESPAÑOL ONLINE
DESDE CUALQUIER PARTE DEL MUNDO

€ 35
TASA DE MATRICULACIÓN Y MATERIALES DE APRENDIZAJE ELECTRÓNICO
PARA TODOS LOS CURSOS ONLINE

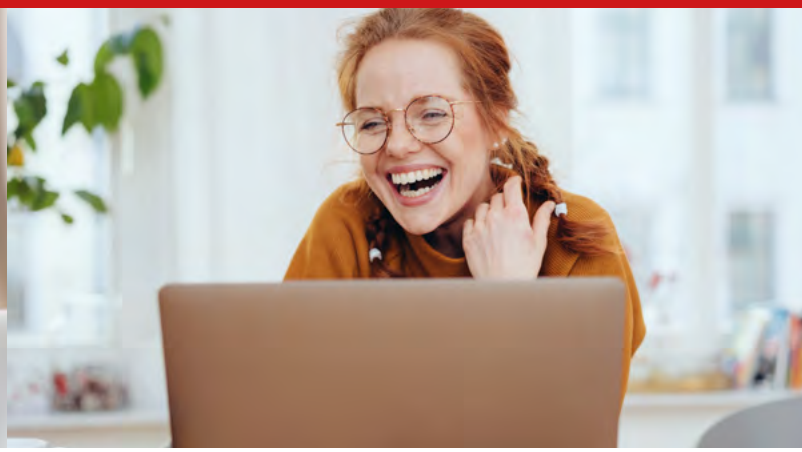

Nuestras clases de español online están dirigidas a cualquier persona adulta y a niños a partir de 13 años, sin importar sus conocimientos previos. Con los cursos online de don Quijote podrás aprender, mantener o avanzar en el dominio del idioma, independientemente de tu punto de partida. Ofrecemos varios cursos de español en línea y cada uno de ellos se ajusta a las necesidades específicas de cada estudiante. Nuestros estudiantes de español pueden elegir entre clases grupales (con 3 o 20 lecciones en línea por semana), clases en grupos reducidos o individuales, donde disfrutarán de una atención total y también pueden preparar su examen DELE. ¡Encuentra la opción más adecuada para ti y empieza a aprender español a tu manera!

INTENSIVO 20 ONLINE

EL PROGRAMA MÁS EFECTIVO
Este curso Online de español está diseñado para los alumnos que quieren empezar a comunicarse lo antes posible en español. Con tan solo 4 clases al día interactivas en pequeños grupos de 4-8 estudiantes de media, avanzarás mucho más rápidamente.

20 CLASES/SEMANA

4 clases en grupo por día	por semana
1-4 SEMANAS	**€ 199**
5+ SEMANAS	**€ 189**
12+ SEMANAS	**€ 179**

Días de clase: de lunes a viernes
Fechas de comienzo: cualquier lunes del año
Tamaño del grupo: mín. 3 - máx. 10 estudiantes
Horario: 9:00 - 13:00 o 16:00 - 20:00 CET Madrid, Europa UTC+1; 9:00 - 13:00 EST Cancún, América del Norte UTC-5
Zona horaria: para todos los demás lugares, por favor usa un conversor de zona horaria que te ayude a establecer la hora local exacta.
Duración del curso: 1 semana o más

PART-TIME 3 ONLINE

PASO A PASO
Nuestro curso Online de 3 clases semanales es perfecto para estudiantes que desean compaginar sus estudios o trabajo con el aprendizaje de una nueva lengua. Con este curso mejorarás tu español paso a paso cómodamente.

3 CLASES/SEMANA

2 días de clases en grupo	por semana
2-7 SEMANAS	**€ 69**
8-11 SEMANAS	**€ 65**
12+ SEMANAS	**€ 59**

Días de clase: lunes y miércoles o martes y jueves. Cada día 90 minutos de clase.
Fechas de comienzo: durante todo el año
Tamaño del grupo: mín. 3 - máx. 10 estudiantes
Horario: 19:30-21:00 CET Madrid, Europa UTC+1 12:30h - 14:00h EST Cancún, Norteamérica UTC-5.
Zona horaria: Para todos los demás lugares, por favor usa un conversor de zona horaria que te ayude a establecer la hora local exacta.
Duración del curso: mínimo 2 semanas

PREPARACIÓN DELE ONLINE

PREPARA EL DELE DESDE CASA
Este curso Online es perfecto para personas que quieren ampliar sus horizontes y expectativas, que desean preparar el examen del DELE rápidamente y sin moverse de casa. Puedes prepararte con el curso DELE 20 que consta de 4 clases al día. Los cursos se ofrecen 2 o 4 semanas antes de las fechas oficiales de examen.

20 CLASES/SEMANA

4 clases en grupo por día	por curso
2 SEMANAS	**€ 560**
4 SEMANAS	**€ 1.120**

Días de clase
De lunes a viernes
Fechas de comienzo
Curso de 2 semanas
05/02, 01/04, 06/05, 01/07, 02/09, 07/10, 11/11
Curso de 4 semanas
22/01, 18/03, 22/04, 17/06, 19/08, 23/09, 28/10
Tamaño del grupo:
Mín. 3 - máx. 10 estudiantes
Horario
9:00 - 13:00 o 16:00 - 20:00 CET Madrid, Europa UTC+1
9:00 - 13:00 EST Cancún, América del Norte UTC-5
Zona horaria
Para todos los demás lugares, por favor usa un conversor de zona horaria que te ayude a establecer la hora local exacta.
Duración del curso
2 o 4 semanas

Las tasas de examen y de inscripción no están incluidas.
Consulte nuestro página web para conocer las fechas: **www.donquijote.org/es/examenes-oficiales-espanol/curso-dele-20**
Puedes hacer el examen en tu propio país. Las fechas de los exámenes son las mismas en todo el mundo, pero las tasas de examen difieren según el país.
Por favor consulta la página web del Instituto Cervantes de tu país.

Instituto Cervantes — Centro Acreditado
DELE

CLASES PRIVADAS ONLINE

LA OPCIÓN MÁS INTELIGENTE
Estas clases privadas Online son la opción perfecta para cumplir con tus objetivos académicos y personales. Reserva un paquete de 1, 5, 10 o 20 clases de español. También disponibles clases semiprivadas* especialmente para amigos y familiares y clases privadas especializadas**.

1, 5, 10 O 20 CLASES/SEMANA

1-4 clases privadas por día (paquetes/semana)

CLASES PRIVADAS 1 - 1	por semana
PAQUETE 1 CLASE	**€ 44**
PAQUETE 5 CLASES	**€ 210**
PAQUETE 10 CLASES	**€ 390**
PAQUETE 20 CLASES	**€ 700**
clase adicional (+20)	€ 35
CLASES SEMIPRIVADAS 2- 3	por semana
PAQUETE 1 CLASE	**€ 30**
PAQUETE 5 CLASES	**€ 140**
PAQUETE 10 CLASES	**€ 260**
PAQUETE 20 CLASES	**€ 480**
clase adicional (+20)	€ 24

Días de clase: de lunes a viernes
Fechas de comienzo: cualquier día laborable del año
Tamaño del grupo
Clases privadas: 1 estudiante por clase
Clases semiprivadas: 2 o 3 estudiantes por clase
Horario: Flexible. Las clases privadas son totalmente personalizadas, por lo que podrás tener clases en el momento que desees (dentro del horario laboral, habla con tu profesor asignado para especificar un horario). Las opciones de horarios de mañana y tarde están disponibles de 9:00h - 13:00h o 16:00h - 20:00h CET Madrid, Europa UTC+1; 9:00h - 13:00h EST Cancún, Norteamérica UTC5).
Zona horaria: para todos los demás lugares, por favor usa un conversor de zona horaria que te ayude a establecer la hora local exacta.
Duración del curso: Flexible

***Clases semiprivadas:** Todos los estudiantes deben tener el mismo nivel de español y dar las clases juntos. **Los precios son por persona.**
****Clases privadas especializadas:** Si estás interesado en algún tema específico (como el español de negocios, español médico, español jurídico...) se te aplicará un suplemento del 15%.

www.donQuijote.org/es/clases-online-espanol

Actualizado el 25/4/24

TRASLADOS Y OTROS SERVICIOS EN ESPAÑA
CLASES EXTRACURRICULARES, FESTIVOS Y TASAS

TRASLADO desde el aeropuerto, estación de autobuses y trenes

Solo ida a la llegada o salida		1 PERSONA	2+ PERSONAS*
ALICANTE	Alicante	€ 95	€ 60
	Valencia	€ 270	€ 165
BARCELONA	Barcelona	€ 95	€ 60
	Gerona, Reus, Tarragona	€ 270	€ 165
CÁDIZ	Jerez	€ 95	€ 60
GRANADA	Granada	€ 95	€ 60
	Málaga	€ 270	€ 165
MADRID	Madrid	€ 95	€ 60
MÁLAGA	Málaga	€ 95	€ 60
	Granada	€ 270	€ 165
MARBELLA	Málaga	€ 95	€ 60
	Gibraltar	€ 270	€ 165
SALAMANCA	Salamanca	€ 95	€ 60
	Madrid-Salamanca**	€ 175	€ 130
	Madrid (transporte privado)	€ 270	€ 165
	Valladolid	€ 270	€ 165
SEVILLA	Sevilla	€ 95	€ 60
TENERIFE	Tenerife "norte"	€ 95	€ 60
	Tenerife "sur"	€ 210	€ 140
VALENCIA	Valencia	€ 95	€ 60
	Alicante	€ 270	€ 165

* 2 personas viajando juntas a la misma dirección. Precios por persona.
** Autobús a Salamanca: traslado del Aeropuerto de Madrid a la estación de autobús en transporte privado, autobús a Salamanca en transporte público y traslado de la estación de Salamanca al alojamiento en transporte privado.

ACTIVIDADES EXTRACURRICULARES Aprende, interactúa y descubre

COCINA ESPAÑOLA Y MEDITERRÁNEA	Barcelona, Granada, Málaga, Salamanca	2 semanas 10 clases/semana	€ 430
FLAMENCO O BAILES LATINOS	Alicante, Barcelona, Granada, Madrid, Málaga, Marbella, Salamanca, Sevilla, Tenerife, Valencia	1 clase privada	€ 60
		3 clases en grupo/semana	€ 150
		8 clases en grupo/semana	€ 350
GOLF O TENIS	Marbella	10 clases/semana	€ 500
YOGA	Madrid, Marbella	4 clases/semana	€ 220
BUCEO	Tenerife	2 semanas Open Water principiante o avanzado	€ 650
		2 semanas Rescue Dive	€ 900
		3 semanas Dive Master	€ 1.200

Cada clase dura 45 minutos. **Contáctanos: infocentral@donquijote.org**

OTROS SERVICIOS Y TASAS

TASA DE MATRICULACIÓN solo una vez (por año)	**€ 35**
LIBROS Y MATERIAL DE ESTUDIO por nivel	**€ 40**
GARANTÍA DE CANCELACIÓN por semana	**€ 75**

Antes de la llegada y durante el programa
Permite a los estudiantes cancelar por cualquier motivo (examen, trabajo, enfermedad, problemas con el visado....). No se aplica en apartamentos privados o en hoteles. Campamento de verano y Programa Junior: **€ 150/semana**

CAMBIOS	**€ 100**

Antes de la llegada: para una reserva ya confirmada, los cambios de fecha, programa o servicios pueden efectuarse hasta 2 semanas antes de la llegada. Se pueden realizar una modificación sin coste alguno. Después, cada cambio extra se cobrará aparte.

Después de la llegada: Cambio de destino, escuela, programa o alojamiento. Sujeto a disponibilidad. Cualquier diferencia en el precio será abonada por el estudiante. No aplica sobre los Campamentos de Verano. Es obligatorio avisar con un mínimo de 2 semanas de antelación.

TASA DE ALOJAMIENTO PARA NO ESTUDIANTES
No aplica sobre los Campamentos de Verano y Programa Junior

Permanecer en un alojamiento sin estar matriculado en uno de nuestros cursos y compartir una habitación doble con un estudiante matriculado.	**gratuito**
Al estar en un alojamiento sin estar en el curso. Precio por semana	**€ 65**

FESTIVOS Y DESCANSO DURANTE EL CURSO

Puedes tener una semana de descanso por cada 4 de curso. Es obligatorio avisar con un mínimo de 1 semana de antelación (se cobrará a los estudiantes el alojamiento completo, incluyendo los descansos, para mantener su reserva).	**gratuito**
Cualquier otro tipo de descanso.	**€ 100**
SEGURO DE VIAJE PARA ESPAÑA por semana	**€ 50**

Incluye hospitalización y repatriación. Obligatorio para estudiantes menores de 18 años y para lo que realicen el Programa de Prácticas. Este es un servicio ofrecido por terceros. Todas las reclamaciones y cuestiones de cobertura se tratarán directamente entre el asegurado y la compañía de seguros.

HI: Para estudiantes de todas las edades (no válido para requisitos de visado)

HI-35: Para estudiantes entre 14-35 años (válido para temas de visado si se requiere)

ASISTENCIA OPCIONAL PARA OBTENER DOCUMENTACIÓN OFICIAL
Para estudiantes de larga duración con estancia mínima de 24 semanas con nosotros (curso + alojamiento)

Apoyo administrativo e información en la escuela.	**gratuito**
Asistencia personal incluyendo una visita al correspondiente ayuntamiento, banco o seguro médico (estudiantes de larga duración).	**€ 200**
Documentos necesarios para la inscripción en el Padrón Municipal / "empadronamiento" (si se requiere).	**€ 470**

TUTOR O REPRESENTANTE LEGAL El alojamiento con nosotros en casa de familia o residencia de estudiantes es obligatorio

Documentos necesarios para el trámite de tutela legal	**€ 550**
Coste de la responsabilidad del tutor/representante, precio por mes	**€ 150**

CORREO EXPRESS Para certificados originales o cartas de invitación a:

Europa Occidental, USA o Canadá	**€ 95**
Europa del Este	**€ 150**
Otros países	**€ 185**

FESTIVOS 2024 EN ESPAÑA

NACIONALES: 01/01, 06/01, 07/04, 01/05, 15/08, 12/10, 01/11, 06/12, 08/12, 25/12

1-31

No nos hacemos responsables de los cambios realizados por las autoridades centrales o locales.Las clases comenzarán el martes si el festivo cae en lunes. Todas las escuelas están abiertas durante todo el año. Las escuelas permanecerán cerradas durante las fiestas oficiales (nacionales y locales). No se reembolsarán las clases canceladas por festivos nacionales o locales. Si coincide más de un día festivo en la misma semana (lunes - viernes), se compensará una de esas clases canceladas con una nueva o se aplicará un 20% de descuento al precio de la semana del curso para programas de 1-2 semanas. Si el estudiante prefiere recibir el descuento, deberá notificarlo en el momento de la inscripción. Las clases privadas serán sustituidas siempre.
Por favor, visita nuestra web para tener información actualizada sobre los días festivos de tu destino antes de tu viaje
www.donquijote.org/es/servicios-utiles/faq/festivos

Actualizado el 25/4/24

FESTIVOS LOCALES

Alicante	19/03, 01/04, 11/04, 24/06, 09/10	**Cádiz**	12/02, 28/02, 28/03, 07/10, 09/12
Barcelona	01/04, 20/5, 24/06, 11/09, 24/09, 26/12	**Granada**	02/01, 28/02, 28/03, 30/05, 09/12
Madrid	28/03, 02/05, 15/05, 25/07, 09/11	**Málaga**	28/02, 28/03, 19/08, 09/09, 09/12
Salamanca	28/03, 23/04, 12/06, 09/09, 09/12	**Marbella**	28/02, 28/03, 11/06, 19/10, 09/12
Tenerife	02/02, 28/03, 03/05, 30/05, 16/07	**Sevilla**	28/02, 28/03, 17/04, 30/05, 09/12
Valencia	22/01, 19/03, 01/04, 08/04, 24/06, 09/10		

Los cursos de español en nuestra escuela de Playa del Carmen están diseñados para desarrollar al máximo todo el potencial de nuestros alumnos. Grupos reducidos de 8 estudiantes como máximo (una media de 4). Los cursos comienzan todos los lunes con nuestras clases interactivas y método de enseñanza y están disponibles para todos los niveles, desde principiante absoluto (A1) hasta perfeccionamiento (C2). Cada clase son 55 minutos. Edad mínima 18

APRENDE ESPAÑOL EN LATINOAMÉRICA
MÉXICO | PLAYA DEL CARMEN

Acreditado por

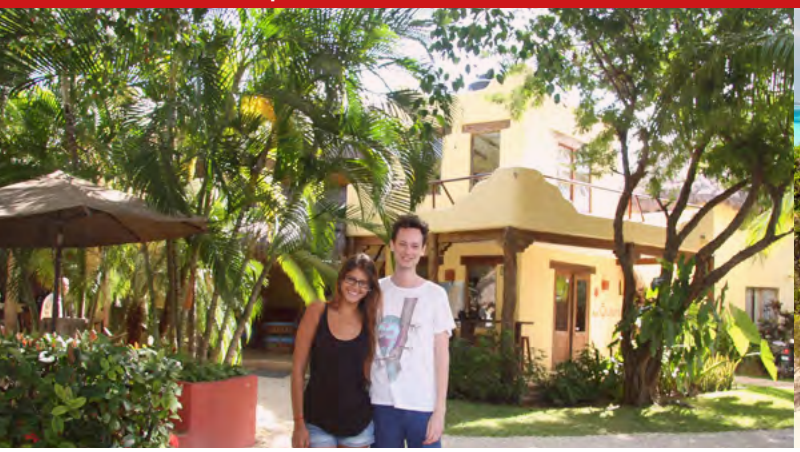

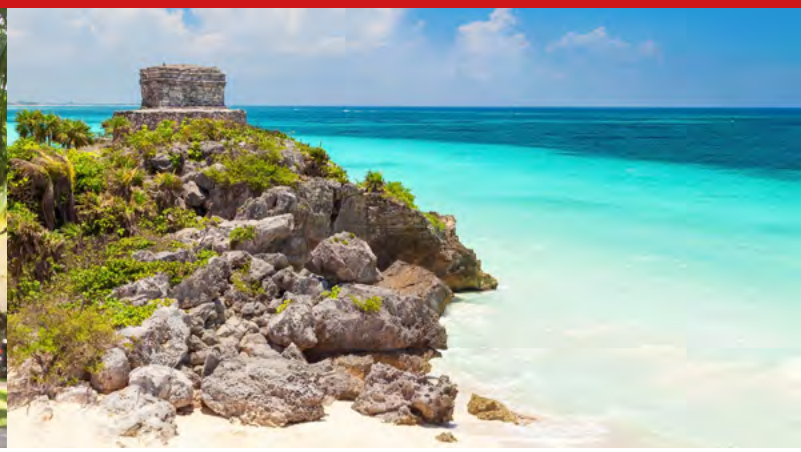

PROGRAMAS INTENSIVOS DE ESPAÑOL

INTENSIVO 20
20 CLASES EN GRUPO

	por semana
1-4 semanas	**$ 289**
5+ semanas	**$ 269**
12+ semanas	**$ 249**

SUPERINTENSIVO 25
20 CLASES EN GRUPO + 5 TALLERES DE CULTURA Y CONVERSACIÓN

	por semana
1-4 semanas	**$ 359**
5+ semanas	**$ 339**
12+ semanas	**$ 329**

CLASES PRIVADAS Y SEMIPRIVADAS

PAQUETES	1-1	2-3
1 clase	**$ 30**	**$ 25**
5 clases	**$ 145**	**$ 110**
10 clases	**$ 280**	**$ 210**
20 clases	**$ 510**	**$ 385**
Clase adicional (20+)	**$ 25**	**$ 20**

PREPARACIÓN AL EXAMEN DELE
20 CLASES DELE

	por curso
4 semanas clases en grupo	**$ 1.265**
4 semanas clases privadas	**$ 2.035**

El curso en grupo comienza cuatro semanas antes de la fecha del examen oficial. Consulte nuestro sitio web para conocer las fechas oficiales del examen DELE: **www.donquijote.org/es/examenes-oficiales-espanol/curso-dele-20**

Curso Intensivo 20, Clases individuales y Preparación al DELE, también disponibles online. Ver p. 7.

Otros programas disponibles en don Quijote Playa del Carmen
Intensivo 15, Superintensivo 30, Español Combinado 20+10, Formación para profesores de español, Gap Year, Voluntariado, Español para +50, Programa de Ocio, Programa para grupos...
www.donquijote.org/es/aprende-espanol-latinoamerica/mexico

FESTIVOS 2024 EN MÉXICO: 01/01, 05/02, 18/03, 29/03, 01/04, 01/05, 13/05, 16/09, 01/10, 01/11, 18/11, 01/12*, 24/12, 25/12

- No nos hacemos responsables de los cambios realizados por las autoridades centrales o locales.
- Las clases comenzarán el martes si el festivo cae en lunes. Todas las escuelas están abiertas durante todo el año. Las escuelas permanecerán cerradas durante las fiestas oficiales (nacionales y locales).
- No se reembolsarán las clases canceladas por festivos nacionales o locales. Si coincide más de un día festivo en la misma semana (lunes - viernes), se compensará una de esas clases canceladas con una nueva o se aplicará un 20% de descuento al precio de la semana del curso para programas de 1-2 semanas. Si el estudiante prefiere recibir el descuento, deberá notificarlo en el momento de la inscripción. Las clases privadas serán sustituidas siempre.
- Por favor, visita nuestra web para tener información actualizada sobre los días festivos de tu destino antes de tu viaje
www.donquijote.org/es/servicios-utiles/faq/festivos

ALOJAMIENTO todos los precios por semana/persona

FAMILIA ANFITRIONA

Habitación doble, desayuno	**$ 300**
Habitación doble, media pensión	**$ 340**
Habitación individual, desayuno	**$ 350**
Habitación individual, media pensión	**$ 390**
Noche extra	**$ 60**

PISO COMPARTIDO

Habitación doble, sin comidas	**$ 285**
Habitación individual, sin comidas	**$ 365**
Noche extra	**$ 80**

RESIDENCIA

Habitación doble, sin comidas	**$ 425**
Habitación doble, desayuno	**$ 460**
Habitación individual, sin comidas	**$ 495**
Habitación individual, desayuno	**$ 535**
Noche extra habitación doble	**$ 95**
Noche extra habitación individual	**$ 115**

Todos los precios son por persona.
Dietas especiales (ej.: intolerancia a la lactosa o al gluten, dieta vegana...) en familia o residencia de estudiantes bajo petición; precio por semana: **30 $.**
Las habitaciones dobles solo están disponibles para dos estudiantes que viajen juntos. **Llegada y salida:** de domingo a sábado. **Depósito**: Si permaneces en la residencia, se cobrarán $ 100 como depósito de seguridad al llegar (en efectivo). Este depósito será devuelto al final de tu estancia, siempre y cuando no haya daños en la residencia.

OTROS SERVICIOS Y TASAS

TASA DE MATRICULACIÓN solo una vez por año	**$ 45**
LIBROS POR NIVEL se proporcionarán los materiales de estudio	**incluido**
SERVICIO DE RECOGIDA opcional	**$ 120**
Desde el aeropuerto de Cancún a Playa del Carmen	
SEGURO DE VIAJE opcional, precio por semana	**$ 60**
GARANTÍA DE CANCELACIÓN opcional, precio por semana	**$ 90**

Antes de la llegada y durante el programa
Permite a los estudiantes cancelar por cualquier motivo (examen, trabajo, enfermedad, problemas con el visado....).

CAMBIOS **$ 120**

Antes de la llegada: para una reserva ya confirmada, los cambios de fecha, programa o servicios pueden efectuarse hasta 2 semanas antes de la llegada. Se puede realizar una modificación sin coste alguno. Después, cada cambio extra se cobrará aparte.

Después de la llegada: Cambio de destino, escuela, programa o alojamiento. Sujeto a disponibilidad. Cualquier diferencia en el precio será abonada por el estudiante. Es obligatorio avisar con un mínimo de 2 semanas de antelación.

FESTIVOS Y DESCANSO DURANTE EL CURSO

Puedes tener una semana de descanso por cada 4 de curso. Es obligatorio avisar con un mínimo de 1 semana de antelación (se cobrará a los estudiantes el alojamiento completo, incluyendo los descansos, para mantener tu reserva).	**gratuito**
Cualquier otro tipo de descanso.	**$ 120**

Actualizado el 25/4/24

OTROS DESTINOS EN LATINOAMÉRICA
VIVE EL ESPAÑOL

don Quijote ha seleccionado cuidadosamente los barrios más estratégicos de las principales ciudades de Latinoamérica para colaborar con escuelas de español para nuestros estudiantes más exigentes. Fuera del aula, encontrarás un mundo lleno de tesoros escondidos que esperan ser descubiertos. Es el escenario perfecto para aprender español. Imagínate practicar el idioma español mientras conoces los lugareños, o visitas las antiguas ruinas mayas e incas, mientras aprendes sobre las coloridas culturas locales.

¡Aprende español en Latinoamérica con don Quijote y descubre un nuevo mundo lleno de posibilidades!

www.donquijote.org/es/aprende-espanol-latinoamerica

Escuelas partner

ARGENTINA
Buenos Aires

CHILE
Santiago de Chile

COLOMBIA
Cartagena de Indias

COSTA RICA
San José

REPÚBLICA DOMINICANA
Sosua

ECUADOR
Quito

GUATEMALA
Antigua

PERÚ
Cusco

URUGUAY
Montevideo

Consúltanos para más información:
infocentral@donquijote.org

CURSOS DE ESPAÑOL

INTENSIVO 20
20 CLASES DE ESPAÑOL EN GRUPO POR SEMANA

		por semana
Argentina	Buenos Aires	**$ 220**
Chile	Santiago de Chile	**$ 230**
Colombia	Cartagena	**$ 240**
Costa Rica	San José	**$ 390**
Rep. Dominicana	Sosua	**$ 255**
Ecuador	Quito	**$ 195**
Guatemala	Antigua	**$ 140**
Perú	Cusco	**$ 150**
Uruguay	Montevideo	**$ 275**

CLASES PRIVADAS
20 CLASES INDIVIDUALES POR SEMANA

Argentina	Buenos Aires	**$ 640**
Chile	Santiago de Chile	**-**
Colombia	Cartagena	**$ 440**
Costa Rica	San José	**$ 675**
Rep. Dominicana	Sosua	**$ 480**
Ecuador	Quito	**$ 299**
Guatemala	Antigua	**$ 225**
Perú	Cusco	**$ 275**
Uruguay	Montevideo	**$ 680**

ALOJAMIENTO

FAMILIA		Desayuno	Media pensión
Argentina	Buenos Aires	**$ 320**	**$ 390**
Chile	Santiago de Chile	**$ 290**	**$ 420**
Colombia	Cartagena	**$ 325**	**$ 360**
Costa Rica	San José	**-**	**$ 270**
Rep. Dominicana	Sosua	**-**	**-**
Ecuador	Quito	**-**	**$ 245**
Guatemala	Antigua	**-**	**$ 210**
Perú	Cusco	**-**	**$ 210**
Uruguay	Montevideo	**$ 355**	**$ 475**

RESIDENCIA		Sin comidas	Desayuno	Media pensión
Chile	Santiago de Chile	**$ 180**	**-**	**-**
Colombia	Cartagena	**-**	**$ 265**	**-**
Costa Rica	San José	**-**	**-**	**$ 390**
Ecuador	Quito	**-**	**-**	**$ 235**
Guatemala	Antigua	**-**	**-**	**$ 270**
Perú	Cusco	**-**	**-**	**$ 270**

PISO COMPARTIDO		Sin comidas		
Argentina	Buenos Aires	**$ 250**	**-**	**-**
Chile	Santiago de Chile	**$ 215**	**-**	**-**

Todos los precios para los cursos de español son por semana para estancias de 1-3 semanas. Puede haber precios especiales con descuento para cursos con una duración mayor.
Otros programas disponibles: español combinado 20+10, español médico o negocios, español + tango, voluntariado...
Todos los precios de alojamiento están basados en habitación individual, por persona/semana.
Habitaciones dobles solo disponible en Argentina y Chile, bajo petición y para dos estudiantes que viajen juntos.
Habitaciones compartidas (hasta 5 personas) disponibles en San José, Antigua y Cusco.
Noches extras y servicio de recogida disponible bajo petición.
Hora de llegada y salida en alojamiento: De domingo a sábado.
Estas son **escuelas partner** de don Quijote. No se aplican las condiciones generales.
Por favor, revisa la información sobre días festivos antes de planear tu viaje:
www.donquijote.org/es/servicios-utiles/faq/festivos

FORMULARIO DE INSCRIPCIÓN

Reserva Online o **descarga este formulario** y envíalo completado junto con el pago del depósito necesario de € 250 o $ 300 a don Quijote I Gustavo Fernández Balbuena 11 I 28002 MADRID I T. +34 923 26 60 40 I **infocentral@donquijote.org**

DATOS PERSONALES

Apellido(s) | Nombre

Sexo ☐ F ☐ M | Fecha de nacimiento (dd/mm/aaaa)

Dirección

Ciudad | Estado

Código postal | País

Tel. domicilio | Móvil/Whatsapp

N° de pasaporte | Lengua materna

Nacionalidad

E-mail

2ª dirección y teléfono par ponernos en contacto en caso de emergencia ☐ Pareja ☐ Padres ☐ Otro

TU NIVEL DE ESPAÑOL comprueba tu nivel en www.donquijote.org/spanishlanguage/test

☐ A0 - Principiante absoluto ☐ A1 - Inicial ☐ B1 - Intermedio ☐ C1 - Superior

☐ A2 - Elemental ☐ B2 - Avanzado ☐ C2 - Perfeccionamiento

¿Tienes una discapacidad de aprendizaje? ☐ SÍ ☐ NO Por favor especifica:

¿Has estudiado español alguna vez? ☐ SÍ ☐ NO En caso afirmativo, por favor indica nombre, dirección, número de teléfono y e-mail de tu profesor y centro en el que lo has estudiado:

¿CÓMO NOS CONOCISTE POR PRIMERA VEZ?

☐ Amigo ☐ Universidad/Escuela ☐ Organismo oficial ☐ Buscador ☐ www.donquijote.org

☐ Agencia de viajes ☐ Feria ☐ Anuncio ☐ Enlace ☐ Otro

Especificar de la opción elegida quién, cuál o dónde:

DESTINOS EN ESPAÑA

☐ Alicante
☐ Barcelona
☐ Granada
☐ Cádiz
☐ Madrid
☐ Málaga
☐ Marbella
☐ Salamanca
☐ Sevilla
☐ Tenerife
☐ Valencia

CAMPAMENTOS DE VERANO EN ESPAÑA

☐ Barcelona - Beach
☐ Barcelona - Centro
☐ Madrid
☐ Málaga
☐ Marbella - Elviria
☐ Marbella - Centro
☐ Salamanca
☐ Valencia

DESTINOS EN LATINOAMÉRICA

Argentina	☐ Buenos Aires
Chile	☐ Santiago de Chile
Colombia	☐ Cartagena de Indias
Costa Rica	☐ San José
Rep. Dominicana	☐ Sosua
Ecuador	☐ Quito
Guatemala	☐ Antigua
México	☐ Playa del Carmen
Perú	☐ Cusco
Uruguay	☐ Montevideo

ONLINE 24/7-365

☐ En todo el mundo

Otro(s)

CURSO(S) Y DESTINO(S) SELECCIONADOS ☐ **CAMPUS PRESENCIAL** ☐ **CAMPUS ONLINE**

	Programa	Destino o Online	Clases/semana	N° de semanas	Desde (dd/mm/aa)	Hasta (dd/mm/aa)
1.						
2.						
3.						

ALOJAMIENTO

- ☐ Familia
- ☐ Residencia
- ☐ Piso compartido
- ☐ Apartamento privado
- ☐ Otro
- ☐ Habitación individual
- ☐ Habitación doble
- ☐ Habitación doble para uso individual
- ☐ Habitación triple
- ☐ Habitación compartida
- ☐ Sin comidas
- ☐ Desayuno
- ☐ Media pensión (desayuno y cena)
- ☐ Pensión completa (desayuno, comida y cena)
- ☐ Dieta especial en familia y residencia con un suplemento, especifica: _____
- ☐ Fumador (en familia)
- ☐ No fumador (en familia)
- ☐ Baño privado (bajo petición, según disponibilidad y con un suplemento)

Tipo de alojamiento	Destino	N° de semanas	Desde (dd/mm/aa)	Hasta (dd/mm/aa)
1.				
2.				
3.				

☐ **Alergias** (solo en familias)

☐ **Petición extra** (haremos todo lo posible para cumplir con tus preferencias, pero no te lo podemos garantizar)

SERVICIOS DE RECOGIDA con un suplemento

Transporte privado ☐ SÍ ☐ NO ☐ Solo ida ☐ Ida y vuelta

				Llegada | Salida Ciudad	Llegada | Salida Fecha (dd/mm/aa)	Llegada | Salida Hora	Llegada | Salida N° de vuelo
Llegada a	☐ Aeropuerto	☐ Estación de autobuses	☐ Estación de trenes	**Ida**			
				Vuelta			
Salida desde	☐ Aeropuerto	☐ Estación de autobuses	☐ Estación de trenes	**Ida**			
				Vuelta			

España ☐ Alicante ☐ Barcelona ☐ Granada ☐ Gerona ☐ Gibraltar ☐ Jerez ☐ Madrid ☐ Reus ☐ Salamanca ☐ Sevilla ☐ Tenerife Norte ☐ Tenerife Sur ☐ Valencia ☐ Valladolid

Latinoamérica ☐ Argentina ☐ Chile ☐ Colombia ☐ Costa Rica ☐ Ecuador ☐ México ☐ Guatemala ☐ Perú ☐ R. Dominicana ☐ Uruguay

Otro(s) _____

Traslado a campamentos en bus

☐ Sí, quiero el traslado de ida y vuelta al campamento desde Madrid a ☐ Málaga ☐ Marbella ☐ Salamanca ☐ Valencia

☐ Sí, quiero el traslado diario al campamento en ☐ Barcelona ☐ Madrid ☐ Málaga ☐ Marbella

OTROS SERVICIOS

1. **Seguro de viaje** (ver Condiciones Generales punto 6). Precio por semana: EUR 50 (programas en España; obligatorio para programas de prácticas y para aquellos estudiantes menores de 18) / USD 60 (para programas en Latinoamérica; obligatorio para Argentina y Chile, programas de prácticas y para aquellos estudiantes menores de 18) ☐ SÍ, n° de semanas (= estancia total) ..... ☐ HI ☐ HI-35 ☐ NO
2. **Garantía de cancelación** (ver Condiciones Generales punto 7). Válida para cancelaciones antes y después de la llegada. Precio por semana (no reembolsable): EUR 75 (programas en España) / EUR 150 (Campamentos de verano y Programa Junior) / USD 90 (México) y tiene que ser pagado en su totalidad en el momento de la inscripción. ☐ SÍ, n° de semanas (= estancia total) ..... ☐ NO
3. **Carta de invitación** (solo se puede enviar si hemos recibido el pago en su totalidad) ☐ SÍ ☐ Mensajería (pagado) ☐ Correo ordinario (gratis) ☐ NO

ACUERDO

☐ **SÍ**, he leído y acepto los términos y condiciones de don Quijote (detallados en la siguiente página así como las condiciones particulares que puedan tener otros productos) y he pagado la reserva de 250 EUR (para programas en España y Cuba) o 300 USD (para programas en Latinoamérica) a través del siguiente método de pago:

☐ Mastercard ☐ Visa ☐ Transferencia bancaria

Otras condiciones adicionales pueden ser aplicadas a aquellos estudiantes que requieran un visado (por favor, consultar las condiciones generales de la página siguiente) u Online:
www.donquijote.org/es/condiciones-generales
En ningún caso se realizará un reembolso por el coste del programa o el alojamiento una vez que el programa haya comenzado

Nombre de cuenta	**Ideal Education Group S.L.**
Nombre de la entidad	**Banco Sabadell**
Dirección de la sucursal	**P.° de la Castellana 135 | 28046 Madrid**
SWIFT	**BSABESBBXXX**
	Cuenta en EUR (€)
IBAN	**ES26-0081-0298-4800-0121-4223**
	Cuenta en USD ($)
IBAN	**ES24-0081-0298-4200-7053-0365**

Fecha y firma

PAGO POR TARJETA DE CRÉDITO

1. Puedes pagar vía VISA o Master Card a través del servicio de reserva online o a través del enlace que te mandaremos una vez se solicite el pago.
2. También puedes completar esto y enviarlo escaneado por correo electrónico **infocentral@donquijote.org**

Por la presente autorizo a don Quijote a deducir la cantidad indicada a continuación de mi tarjeta de crédito:

Nombre del titular

Pasaporte del titular

N° tarjeta de crédito

Fecha de vencimiento (mes / año)

CSV (que se encuentra en la parte posterior de la tarjeta)

Cantidad total autorizada para la carga ☐ EUR ☐ USD

Firma autorizada

Sin una firma manuscrita tu pago no podrá ser procesado.

CONDICIONES GENERALES

don Quijote es una empresa privada propiedad de Ideal Education Group y un centro acreditado por el INSTITUTO CERVANTES y otras instituciones. Oficina Central: C/Gustavo Fernández Balbuena 11, 28002 Madrid, España. Código de Identificación Fiscal (CIF). B-79946729. IDEAL EDUCATION GROUP está registrada en el Registro Mercantil de Madrid, Volumen 868, libro 0, sección 8, Pág Nº 17.285.

1. CONTRATO

1.1 don Quijote garantiza que todas las descripciones de programas, alojamientos y servicios complementarios descritos en la presente lista de precios y fechas están actualizados (todos y cada uno de los convenios especiales y/o acuerdos deberán establecerse por escrito y firmarse por don Quijote). Siempre puedes encontrar la versión más actualizada aquí.

1.2 El personal encargado de la recogida en el aeropuerto y del transporte hasta el alojamiento conducirá un vehículo o medio de transporte asegurado, estará muy familiarizado con la zona y conocerá perfectamente dónde tendrá que dejar a los estudiantes.

1.3 don Quijote es miembro, está acreditado o es parte de las siguientes organizaciones nacionales e internacionales: Instituto Cervantes, eduSpain, NAFSA, Ideal Quality Certificate, AATSP, ALTO, AMACFE, FEDELE, ACTFL y ELITE.

1.4 don Quijote garantiza un máximo de 8 estudiantes por clase (1o en Salamanca, escuelas partner en España y en temporada alta). Máximo de 15 estudiantes en campamentos de verano y programas de jóvenes. Máximo 10 estudiantes en los cursos online.

1.5 Las condiciones de don Quijote no se aplican a las escuelas partner. Cada escuela partner tiene sus propias condiciones. Para más información, por favor, contacta con la oficina central.

1.6 don Quijote se reserva el derecho a utilizar todas las fotos y vídeos realizados durante la estancia del estudiante. Los estudiantes deben estar al tanto de que pueden aparecer en material promocional de IEG o sus agencias asociadas, a no ser que el estudiante expresamente indique a la llegada o durante la toma de las fotos en la escuela que no quiere aparecer en las mismas.

1.7 En caso de falta grave de disciplina o comportamiento inadecuado reiterado, el alumno será expulsado del programa contratado con don Quijote sin derecho a reembolso.

1.8 No se pueden combinar ofertas publicadas con descuentos especiales. Todas las ofertas estás sujetas a disponibilidad. No se harán cambios en aquellas inscripciones hechas con anterioridad a la promoción. Todas las ofertas y promociones serán aplicadas en el momento de la inscripción. Los descuentos que se publiquen tras la primera inscripción no serán válidos.

1.9 La tasa de inscripción es válida por un año desde la primera reserva hecha para todas las escuelas IEG en España y Latinoamérica. En otras palabras, cualquier curso reservado durante un periodo de 12 meses puede usar la misma tasa de inscripción.

1.10 En el caso excepcional de que solo se matriculen 2 estudiantes en un curso del mismo nivel, la escuela se reserva el derecho de convertir el curso en un programa semiprivado, lo cual resultará en una reducción del 50% de las horas de clase. Y en el caso excepcional de que solo 1 estudiante se matricule, la escuela se reserva el derecho de convertir el curso en un programa privado que resultará en una reducción del 70% de las horas de clase.

1.11 Si el alumno no puede asistir a una clase privada, debe informar a don Quijote por escrito con al menos 72 horas de antelación para poder recuperarla.

1.12 En aquellas ciudades donde los programas también estén disponibles en otras escuelas con Ideal Education Group (IEG), las clases se pueden combinar en cualquier momento.

1.13 Por motivos de higiene, no está permitida la entrada de mascotas y animales en escuelas, alojamientos o cualquier otro tipo de instalación.

1.14 Toda reclamación deberá comunicarse por escrito dentro de las primeras 24 horas a **helpdq@donquijote.org** Esto asegura que podemos ocuparnos del problema tan pronto como sea posible y buscar una solución rápida. Solamente las reclamaciones hechas durante la estancia del estudiante tienen el derecho de recibir alguna posible compensación, reembolso o cambio. Cualquier reclamación que se haga después de la salida del alumno sólo serán aceptadas como sugerencias para mejorar nuestro servicio.

2. ACREDITACIONES

2.1 Se expedirá un certificado don Quijote personalizado de asistencia y aprovechamiento de los estudios de acuerdo con las directrices del Marco Común Europeo de referencia.

2.2 En este certificado figurarán el nombre del curso recibido, el nivel del curso y el número de horas completadas. El nombre de la escuela en la que se han recibido las clases, las fechas de inscripción y el nivel conseguido también se incluirán.

2.3 La verificación del curso sólo se emitirá para aquellos estudiantes que asistan, al menos al 85% de sus clases. Este certificado no es válido como documento oficial de acuerdo con la legislación vigente reguladora de la enseñanza no reglada.

3. NOTAS DE CRÉDITO

3.1 El crédito emitido debido a circunstancias excepcionales sólo será válido por 12 meses desde la fecha de emisión. Una vez finalizado el periodo de 12 meses, el estudiante perderá derecho a crédito o reembolso.

3.2 El crédito solamente es válido para región geográfica en la que fue expedido (p.e. el crédito emitido para España no es válido para programas en Latinoamérica) y no es transferible a otros estudiantes.

3.3 Los bonos de crédito no se pueden convertir en una devolución o utilizar para una escuela perteneciente a una partner.

3.4 Los precios pueden variar de un año a otro y se actualizarán. Por favor, tenga en cuenta que esto puede resultar en un aumento o disminución de la cantidad del bono cuando vaya a utilizarlo.

4. ALOJAMIENTO

4.1 Para inscripciones recibidas en la semana anterior o días anteriores al comienzo del curso, don Quijote no garantiza el tipo de alojamiento deseado y requerido por el estudiante; la prioridad se concede a aquellos estudiantes que se registran con anticipación.

4.2 En el caso de que un estudiante no quede satisfecho con el alojamiento asignado por razones justificadas, el estudiante podrá ser cambiado a otro alojamiento del mismo tipo (se permiten hasta 3 cambios). Los estudiantes que deseen cambiar sus acuerdos de alojamiento deberán notificarlo a la persona a cargo durante su primer día programa.

4.3 Todos los estudiantes deberán informar a don Quijote o la familia anfitriona con antelación (7 días) de su hora de llegada. En el caso de que una de las partes antes mencionadas no sea contactada, don Quijote no se hace responsable del recibimiento o traslado a su llegada.

4.4 don Quijote no garantiza alojamiento para aquellos miembros de la familia o amigos de estudiantes matriculados siendo la prioridad dar alojamiento a los estudiantes de don Quijote.

4.5 Se le cargarán al estudiante los daños a la propiedad causados ya sean intencionales como debidos a negligencia.

4.6 Si se da un daño del que nadie sea directamente responsable, el coste de la reparación se dividirá entre todos los estudiantes del apartamento o residencia.

4.7 En don Quijote el respeto por los demás y por las normas establecidas es fundamental para el buen funcionamiento de nuestros programas. El incumplimiento de las reglas establecidas es el motivo por el que se mantiene un depósito de seguridad sobre el alojamiento. Algunos ejemplos de comportamientos que suponen la pérdida del depósito de alojamiento incluyen: tener huéspedes alojados durante la noche, fumar en las habitaciones, consumir alcohol, consumir sustancias narcóticas o nocivas, cualquier otra conducta que la gerencia de don Quijote considere inapropiada.

4.8 No está permitido hacer ruido, realizar fiestas o poner música en nuestros alojamientos a ninguna hora.

4.9 En el caso de cometer una falta disciplinaria, mal comportamiento continuado o el no seguimiento de las normas establecidas, el estudiante será expulsado de su alojamiento contratado con don Quijote sin derecho a reembolso.

4.10 Los apartamentos y residencias de estudiantes pueden ser sustituidos por otros tipos de alojamiento, al mismo precio, durante la temporada alta.

4.11 Si reservas una habitación doble (compartida otro estudiante) y no hay otro estudiante con el que compartir la habitación, nos reservamos el derecho de cambiar tu habitación en cualquier momento.

4.12 Si te cambiamos la habitación por una individual durante su estancia y necesitamos la misma tras tu llegada, nos reservamos el derecho de cambiar tu habitación en cualquier momento a la opción de habitación reservada y confirmada originalmente.

5. CANCELACIONES DE CURSO Y CAMBIOS

5.1 Todas las cuotas deberán ser pagadas al menos 4 semanas antes de la llegada. De lo contrario, don Quijote se reserva el derecho a cancelar la colocación del estudiante.

5.2 Para cancelaciones realizadas con menos de 2 semanas de antelación o "no show" por cualquier razón, se te imputará un gasto de cancelación de 4 semanas de programa (curso y/o alojamiento) además de todos los extras confirmados en la reserva, a excepción de que hayas contratado y pagado nuestra Garantía de Cancelación.

5.3 Aquellos participantes que cancelen su programa de español + prácticas, voluntariado o cualquier otro programa especial en las escuelas IEG o escuelas partner de España o Latinoamérica, hasta 4 semanas de antelación al comienzo de su programa deberán pagar 500€/600$ como cuota de cancelación. Si el programa se cancela dentro de las cuatro semanas de inicio del programa, se cobrará el precio total del programa.

5.4 Para cancelaciones realizadas con menos de 2 semanas de antelación o "no show" por cualquier razón, se te imputará un gasto de cancelación de 4 semanas de programa (curso y/o alojamiento) además de todos los extras confirmados en la reserva, a excepción de que hayas contratado y pagado nuestra Garantía de Cancelación.

5.5 Las cancelaciones realizadas una vez emitida la carta de invitación para la solicitud del visado de estudiante tienen condiciones especiales (véase sección Visados para España).

5.6 Para cancelaciones de reserva de apartamento privado u hotel, no se realizarán reembolsos o créditos para la compra de otros productos.

5.7 Todos los reembolsos, bajo cualquier circunstancia, están sujetos a una tasa de gestión del 9% (o un mínimo de 75€/90$). Es decir, cuando se efectúa un reembolso, don Quijote retendrá el 9% así como el depósito de 250€/300$. El reembolso del sobrepago estará sujeto a un mínimo de 35€/40$ por tasas de administración.

5.8 Todos los estudiantes que deseen cancelar su programa (curso y/o alojamiento) antes de su llegada deberán notificarlo a don Quijote por escrito al e-mail **infocentral@donquijote.org** o por correo certificado a nuestra oficina central en Madrid.

5.9 Las cancelaciones que no se reciban vía uno de los dos medios mencionados no serán aceptadas.

5.10 En ningún caso se realizará un reembolso por el coste del programa o el alojamiento una vez que el programa haya comenzado (excepto si se ha adquirido la garantía de reembolso).

5.11 Una vez confirmada tu reserva, por cada cambio que realices antes de la llegada (ya sea en fechas de inicio, programas o servicios) para programas en España y Latino América, se te cobrarán 100€ / 120$ por los gastos administrativos. Los cambios después de la llegada (destino, escuela, alojamiento o programa) son se te cobrarán 100€ / 120$ para los cursos de España y México (sujeto a disponibilidad y pagando la diferencia del precio si aplica). Para los demás cambios en tu reserva confirmada después de la llegada en España o Latinoamérica se cobrarán 250€/300$ por gastos administrativos. Todos los cambios están sujetos a disponibilidad.

5.12 Los cambios de programa realizados con menos de 2 semanas de antelación respecto a la fecha de inicio están sujetos a una tasa de última hora correspondiente a 2 semanas completas de programa (curso y/o alojamiento) más los extras confirmados en la reserva.

5.13 Vacaciones y descanso en el curso: una semana libre de vacaciones por cada 4 semanas de estudio (se cobrará al estudiante una estancia completa en nuestros alojamientos, incluidos los descansos, con el fin de mantener su reserva). Se precisa una notificación con 1 semana de antelación. En los demás casos, hacer un descanso durante tu curso incurrirá en una tasa de 100€ / 120$ y el alojamiento será pagado por la duración del programa original (sujeto a disponibilidad).

5.14 don Quijote no se hace responsable de las cancelaciones hechas debido a causas de fuerza mayor o problemas personales o de salud.

CANCELACIONES DEL PROGRAMA RESIDENCIAL DE VERANO

5.15 Para la confirmación de reservas hechas 4 semanas o menos antes de la llegada, el precio total debe ser pagado en el momento de la inscripción.

5.16 Para los campamentos de verano habrá una penalización de 850€ para cancelaciones efectuadas durante las cuatro semanas anteriores a la llegada.

5.17 No se realizarán reembolsos dos semanas antes o en cualquier momento tras la llegada en ningún caso.

6. SEGURO DE VIAJE

6.1 Sin seguro, los estudiantes no están cubiertos ante ninguna cancelación de viaje o de programa antes de la llegada ni ante cualquier enfermedad, accidente o pérdida de pertenencias (dentro o fuera del alojamiento o de la clase) durante su estancia.

6.2 don Quijote recomienda que todos los alumnos contraten el Seguro de viaje, con un precio de 50€ / 60$ a la semana.

7. GARANTÍA DE CANCELACIÓN | RECOMENDADO

7.1 Para evitar gastos de cancelación antes o después de la llegada, don Quijote recomienda a los estudiantes contratar un seguro de cancelación con un coste no reembolsable de 75 € / 90 $ a la semana (150 € por semana en el caso de los campamentos de verano y el programa Junior).

7.2 Esta garantía es personal e intransferible y debe contratarse y abonarse en su totalidad en el momento de hacer la reserva para que sea válido. Puede añadir servicios extras pero no reducirlos para que sean cubiertos.

7.3 El período de cobertura de este seguro se prolonga desde el día de matriculación hasta la finalización del programa con don Quijote. Tras la cancelación, se reembolsará el importe del curso, el alojamiento y los extras.

7.4 Los estudiantes que contraten el seguro de cancelación pueden cancelar todo el programa o parte de él por cualquier motivo y sin necesidad de justificación (por ejemplo: nostalgia, vacaciones, regreso a país de origen, exámenes, trabajo, enfermedad del estudiante o de un familiar de primer grado, embarazo, llamamiento a procesos judiciales o a la mesa electoral, daño patrimonial que requiera personificación, cancelación de viaje por parte de la aerolínea, obligación del servicio militar...).

7.5 El estudiante recibirá el 100% de reembolso de la parte no disfrutada del programa en caso de que la cancelación se haga durante la estancia.

7.6 Se penalizará con una semana de curso y alojamiento a las cancelaciones que no se comuniquen antes del lunes de la semana anterior.

7.7 Se realizará un cargo de 250€ / 300$ por la tasa de gestión para todas las devoluciones.

7.8 Para cancelar un programa de idiomas, el estudiante deberá notificarlo vía e-mail a **seg@iegrupo.com** El día posterior al envío del correo será considerado oficialmente el día de la cancelación del curso. La cancelación solo será válida una vez se haya recibido el correo. El dinero se reembolsará durante los 30 días posteriores a la fecha oficial de cancelación.

7.9 Aquellos estudiantes que requieran o hayan obtenido su visado a través de don Quijote pueden contratar la garantía de cancelación. Sin embargo, sólo se considerará su cancelación una vez que el estudiante proporcione pruebas de haber dejado el país de acogida. En estos casos, el 9% de la cantidad a devolver será retenida así como la tasa de gestión de 75 € / 90 $ y 35 € / 40 $ de gastos bancarios para cubrir los gastos administrativos.

7.10 Sólo válido para nuestras escuelas de IEG en España y México.

8. VISADOS PARA ESPAÑA

8.1 Los ciudadanos de países pertenecientes a la Unión Europea no necesitan visado para entrar en España.

8.2 Los estudiantes que vengan de otros países deberán obtener la información referente a los requisitos para obtener un Visado (Visa) en la embajada de España o Consulado Español en su país. Los certificados que acreditan y confirman la inscripción en un programa de don Quijote sólo pueden ser firmados, sellados y enviados por la gente autorizada por don Quijote, que no se hace responsable del rechazo de peticiones de visa, dado que estos certificados no tienen validez oficial, pues sólo sirven como confirmación de un curso que se hará en nuestras aulas. Dichos documentos sólo se enviarán para cubrir el tiempo del curso contratado inicialmente por el estudiante. don Quijote enviará de forma gratuita a cualquier estudiante que lo solicite, los siguientes documentos (solo y si el coste total del programa se ha pagado):

- Confirmación del programa de español escogido por el estudiante.
- Factura por el coste total del programa en cuestión (curso + alojamiento).

8.3 En el caso de que el estudiante necesitara urgentemente los originales de cualquier de estos documentos, don Quijote se los enviará y cargará el coste del envío exprés al alumno.

8.4 Si la visa de un estudiante es rechazada se cargará al estudiante 350€ / 400$ de depósito y cualquier otro gasto básico adicional. Los estudiantes deben mostrar a don Quijote una prueba formal (copia original) de que su solicitud de visa ha sido rechazada para poder recibir el reembolso. Si esta copia no es recibida por don Quijote, el 100% del coste del programa será cargado.

8.5 Cualquier reembolso de don Quijote si la visa de un estudiante es rechazada incluirá un cargo del 9% (un mínimo de 75€ / 90$).

8.6 Si el estudiante no consigue el visado a tiempo para el programa reservado y la fecha esperada de llegada y necesita retrasar o cancelar su llegada, cobraremos el 100% de las 2 primeras semanas además de todos los gastos de cancelación descritos (ver sección Cancelaciones de curso y cambios generales).

9. SERVICIOS DE TRANSPORTE DESDE AEROPUERTO

9.1 La información de vuelo (lugar, fecha, hora y número de vuelo) deben ser confirmadas por escrito al menos una semana antes de la llegada. De lo contrario, don Quijote no se hace responsable de recoger al estudiante en el aeropuerto y no habrá reembolso.

9.2 Si el estudiante cancela su servicio de recogida en el aeropuerto menos de una semana antes de su llegada, el/ella perderá el derecho al reembolso de los costes de dicho servicio.

9.3 En el caso excepcional de que a la llegada otros estudiantes hayan reservado un traslado privado a la misma hora, nuestro conductor se reserva el derecho de combinar los traslados.

9.4 En el caso de producirse retrasos o cambios en la información del vuelo sin previo aviso, don Quijote no se hace responsable de la recogida del estudiante en el aeropuerto y no habrá reembolso.

10. FESTIVOS

10.1 Por favor, revisa la información sobre días festivos antes de planear tu viaje a España o Latinoamérica:

10.2 Las clases perdidas debido a festivos nacionales o locales no se compensarán ni reembolsarán. Cuando más de un festivo coincidan en la misma semana (de lunes a viernes), se podrá compensar un día de clase o se aplicará un descuento del 20% al precio correspondiente a la semana en curso para programas de 1 o 2 semanas. Si los estudiantes prefieren recibir el descuento deberán notificarlo en el momento de la inscripción. Las clases privadas siempre se compensarán.

11. PROTECCIÓN DE DATOS PERSONALES

11.1 En cumplimiento de lo establecido en la Ley Orgánica 15/1999 de España, de 13 de diciembre, de Protección de Datos de Carácter Personal, don Quijote te informa que los datos presentes dentro de estas condiciones generales pasarán a formar parte de una base de datos (cuyo responsable es don Quijote, S.L.) y se utilizarán exclusivamente para los propósitos comerciales y operativos de la compañía. Mediante la aceptación de las presentes condiciones generales prestas tu consentimiento al tratamiento antes mencionado y para su utilización para los fines antes mencionados. Asimismo te informamos que puede ejercitar sus derechos de acceso, rectificación y cancelación dentro de los términos establecidos en la legislación vigente, dirigiéndose por escrito a la siguiente dirección: Gustavo Fernández Balbuena 11, 28002 Madrid, España.

12. ACUERDO

12.1 Al firmar el formulario de inscripción o al pagar las tasas de su programa, el estudiante acepta todas las condiciones descritas arriba. Si, bajo cualquier circunstancia, incontrolable para don Quijote se incrementasen los precios del alojamiento, don Quijote notificará antes al estudiante dichos cambios. Esta lista de precios reemplaza a la previamente existente y es válida desde el 1 de enero de 2024 al 31 de diciembre de 2024 para todos los programas que tengan lugar entre estas dos fechas. don Quijote no es responsable de los errores que pueda contener esta web. Editado en noviembre 2022 y sujeto a cambios.

13. RESOLUCIÓN DE CONFLICTOS Y JURISDICCIÓN

13.1 Cualquier litigio relacionado con los programas lo resolverán los tribunales conforme a la legislación aplicable. Esto excluye cualquier forma alternativa de resolución de litigios (órganos administrativos, arbitraje, etc.). Cualquier conflicto que pueda surgir entre las partes en relación con la interpretación, finalización y ejecución del presente contrato, se someterá a la jurisdicción de los jueces y tribunales de Madrid.

Actualizado el 25/4/24

Encuentra la versión Online más actualizada en: **www.donquijote.org/es/condiciones-generales**

"Siendo referencia de **la cultura española,** transformamos la vida de la gente"

Instituto Cervantes
Centro Acreditado

VIVE EL **ESPAÑOL**

donQuijote
SPANISH LANGUAGE LEARNING desde **1986**

Oficina Principal ESPAÑA
Gustavo Fernández Balbuena 11
28002 MADRID
T. +34 923 26 88 60
infocentral@donquijote.org

¡ RESERVA YA!
Reserva online o
descarga nuestro formulario de inscripción

www.donQuijote.org/es

32 CAMPUS EN 13 PAÍSES DE HABLA HISPANA MÁS 1 CAMPUS ONLINE
Alicante | Barcelona | Cádiz | Granada | Madrid | Málaga | Marbella | Salamanca | Sevilla | Tenerife | Valencia (ES)
Argentina | Chile | Colombia | Costa Rica | República dominicana | Ecuador | Guatemala | México | Perú | Uruguay (LATAM)

ideal education group